GUIA
BIOLOGIA CELULAR ELECTIVO 3° MEDIO
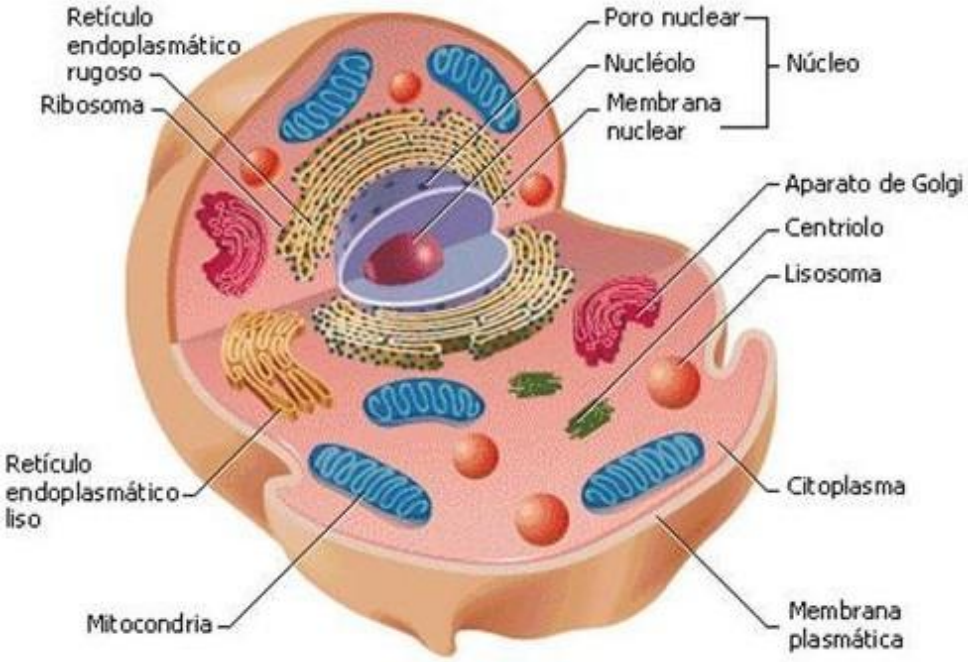
INSTRUCCIONES GENERALES:	***CONTENIDOS:***
• *Realizar en el cuaderno de asignatura dibujo actualizado de la célula, dicho dibujo debe tener ciertos relieves los que ustedes consideren destacar, pueden utilizar material del que tengan en sus casas para dar el relieve buscado (hilos, lana, plumavit, goma Eva, piedras, arena, pinturas, lentejas, arroz entre otros) lo que tengan en sus casas, será evaluada la creatividad.*	• **Célula.**